Dual Bike - Alpe Fleschen

5km	0:54h	443m	10m	Schwierigkeit -

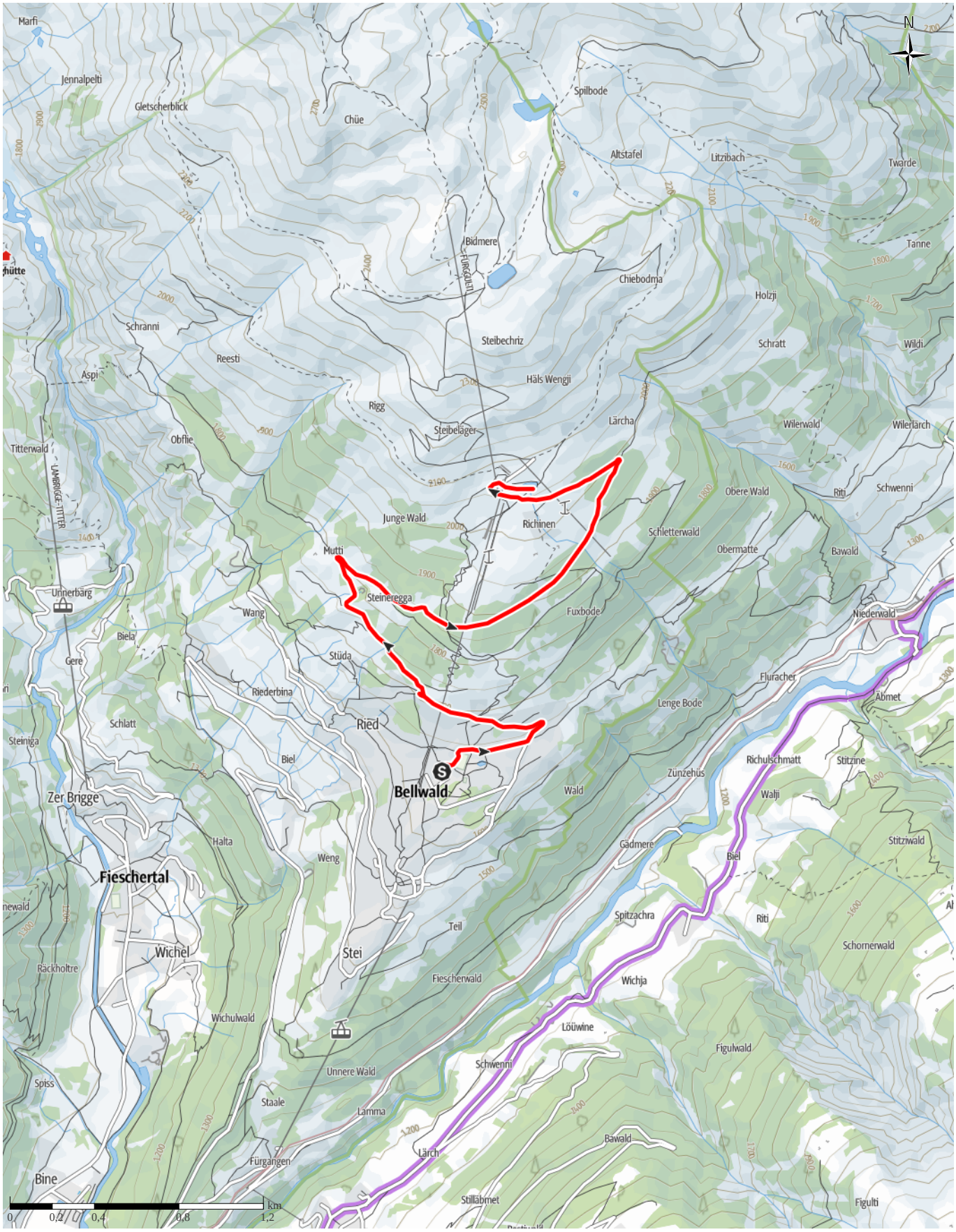

Dual Bike - Alpe Fleschen

Wegeart

Weg	0,8km
Unbekannt	0km
Straße	4,2km

Höhenprofil

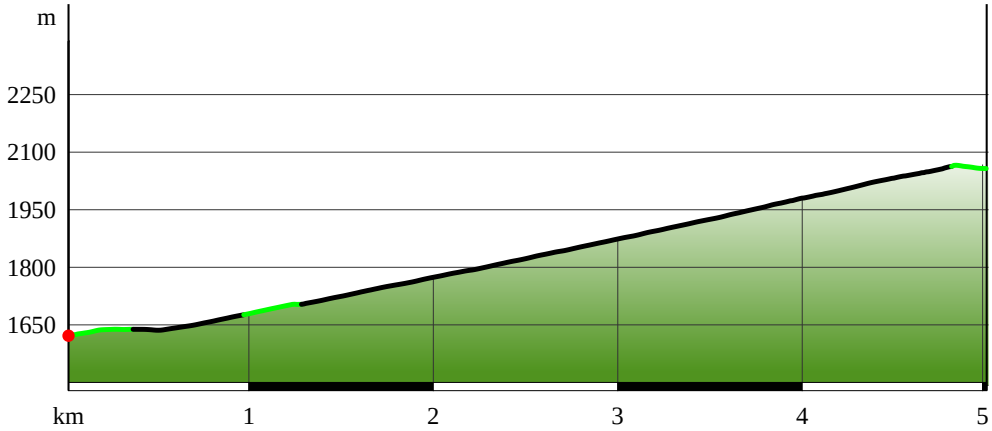

Tourdaten

Radtour

Strecke	↔	5 km
Dauer		0:54 h
Aufstieg		443 m
Abstieg		10 m

Schwierigkeit	-
Kondition	
Technik	

Höhenlage

2069 m

1626 m

Beste Jahreszeit

JAN	FEB	MÄR
APR	MAI	JUN
JUL	AUG	SEP
OKT	NOV	DEZ

Bewertungen

Autoren

Erlebnis	
Landschaft	

Weitere Tourdaten

Pamela Schwall

Aktualisierung: 02.10.2019

Quelle

Bellwald Tourismus

Dorf 88

3997 Bellwald

Telefon +41 27 971 16 84

Fax +41 27 971 41 54

info@bellwald.ch

http://www.bellwald.ch

Zusammen mit der Stiftung Cerebral bieten wir allen Menschen die Natur und Bergwelt zu erleben.

Der Stiftung Cerebral ist es ein grosses Anliegen, dass Menschen mit einer Behinderung möglichst mobil sind.Mit uns fahren Sie gut. Vermietung von Spezialvelos für Menschen mit Behinderung. Bei Dualski-Bellwald gibt es nun die Möglichkeit den Sommer auch mit Ihren Lieben zu erkunden. Mit Elektro-Bike, Anhänger und angepasster Sitzschale können Sie Bellwald erkunden

Informationsmaterial

Weitere Infos und Links

Infos zu Dual Bike

Wegbeschreibung

Start der Tour

Holzer Sport – Bellwald

Koordinaten:

Geogr. 46.428636, 8.162777

UTM 32T 435674 5142014

Ende der Tour

Holzer Sport – Bellwald

Anreise

Diese Tour ist gut mit Bahn und Bus erreichbar.

Öffentliche Verkehrsmittel
Von Zürich, Bern, Basel, Genf oder Lausanne mit der SBB via Visp nach Brig. In Brig steigst du auf die Matterhorn Gotthard Bahn um und fährst mit dieser bis zur Haltestelle Fürgangen-Bellwald. Dort steigst du auf die Luftseilbahn Fürgangen um, welche dich direkt ins Dorfzentrum bringt. Vom Dorfzentrum aus wartet ein kurzer Fussmarsch bergan auf dich. Folge hierfür einfach der Beschilderung in Richtung Sportplatz. So gelangst du innert 10 Minuten zum Holzer Sport.

Anfahrt
Von Sion/Sitten her: Nachdem du die Autobahn in Sierre verlassen hast, bleibst du auf der Kantonsstrasse bis Naters. Danach durchfährst du Mörel, Unterdeisch, Lax und Fiesch. Nach 6 km biegst du links nach Fürgangen ab. Durchfahre Fürgangen und folge der Strasse bis nach Bellwald.

Von Bern her: Nimm die Autobahn Richtung Kandersteg: Ausfahrt 19 Spiez/Faulensee. Folge den Wegweisern zum Autoverlad Kandersteg. Nach dem Autoverlad fährst du nach Gampel/Steg. Beim Kreisel rechts abbiegen Richtung Visp/Brig/Naters. Danach durchfährst du Naters, Mörel, Unterdeisch, Lax und Fiesch. Nach 6 km biegst du links nach Fürgangen ab. Durchfahre Fürgangen und folge der Strasse bis nach Bellwald.

Von Zürich her: Autobahn Richtung Gotthard. Danach nimmst du die Ausfahrt zum Furkapass. Du kannst entweder den Furkapass überqueren (nur in den Sommermonaten) oder in Realp den Autozug nehmen. Du kommst in Oberwald an. Fahre weiter, bis du die Galerie Mühlebach durchquerst. Danach biegst du rechts Richtung Fürgangen ab. Durchfahre Fürgangen und folge der Strasse bis nach Bellwald

Parken
Bellwald verfügt über zwei grosse Parkplätze.

Der Parkplatz Basper befindet sich unten im Dorf. Dieser Parkplatz ist kostenlos.

Der zweite Parkplatz befindet sich in der Nähe der Talstation der Bergbahn. Hier gibt es zwei grosse Parkfelder, welche beide kostenpflichtig sind.